# कंपनी प्रोफ़ाइल और बिज़नेस प्लान

Philan
HerboMedix

# हमारी जूथ कंपनी

Virtuous INDUSTRIES

HETAL PHARMACEUTICALS

Dr. Patel's Laboratories

Philan HerboMedix Pvt. Ltd.

SAFLON LIFESCIENCES PVT. LTD.

Innospices WELLNESS

THE PHILANIAN LIFELESSION

# मेन्युफेक्चरिंग युनिट

# ओफिस और गोडाउन

# कानूनी दस्तावेज

आयकर विभाग
INCOME TAX DEPARTMENT

भारत सरकार
GOVT. OF INDIA

स्थायी लेखा संख्या कार्ड
Permanent Account Number Card

AAKCP5992R

नाम / Name
PHILAN HERBOMEDIX PRIVATE LIMITED

निगमन/गठन की तारीख
Date of Incorporation/Formation
10/06/2019

Fold

इस कार्ड के खोने/पाने पर कृपया सूचित करें/लौटाएं:
आयकर पैन सेवा इकाई, एन एस डी एल
5 वीं मंजिल, मंत्री स्टर्लिंग,
प्लॉट नं. 341, सर्वे नं. 997/8,
मॉडल कालोनी, दीप बंगला चौक के पास,
पुणे - 411 016.

*If this card is lost / someone's lost card is found, please inform / return to :*

Income Tax PAN Services Unit, NSDL
5th Floor, Mantri Sterling,
Plot No. 341, Survey No. 997/8,
Model Colony, Near Deep Bungalow Chowk,
Pune - 411 016.

Tel: 91-20-2721 8080, Fax: 91-20-2721 8081
e-mail: tininfo@nsdl.co.in

सत्यमेव जयते

**GOVERNMENT OF INDIA**
**MINISTRY OF CORPORATE AFFAIRS**

Central Registration Centre

## Certificate of Incorporation

[Pursuant to sub-section (2) of section 7 of the Companies Act, 2013 (18 of 2013) and rule 18 of the Companies (Incorporation) Rules, 2014]

I hereby certify that PHILAN HERBOMEDIX PRIVATE LIMITED is incorporated on this Tenth day of June Two thousand nineteen under the Companies Act, 2013 (18 of 2013) and that the company is limited by shares.

The Corporate Identity Number of the company is U52190GJ2019PTC108573.

The Permanent Account Number (PAN) of the company is **AAKCP5992R** */@

The Tax Deduction and Collection Account Number (TAN) of the company is **AHMP14217A** */@

Given under my hand at Manesar this Tenth day of June Two thousand nineteen .

Digital Signature Certificate
PM MOHAN
Senior Technical Assistant
For and on behalf of the Jurisdictional Registrar of Companies
Registrar of Companies
Central Registration Centre

Disclaimer: This certificate only evidences incorporation of the company on the basis of documents and declarations of the applicant(s). This certificate is neither a license nor permission to conduct business or solicit deposits or funds from public. Permission of sector regulator is necessary wherever required. Registration status and other details of the company can be verified on www.mca.gov.in

Mailing Address as per record available in Registrar of Companies office:
PHILAN HERBOMEDIX PRIVATE LIMITED
A,G-F-21, Ashwamegh Business Hub,Opp., G.I.D.C, Ahmedabad
Road,Vill&Tal:Dahegam, DIST GANDHINAGAR, Gandhinagar, Gujarat,
India, 382305

* as issued by the Income Tax Department

सत्यमेव जयते

**Government of India**
**Form GST REG-06**
*[See Rule 10(1)]*

**Registration Certificate**

**Registration Number :** 24AAKCP5992R1ZD

| | | | | | |
|---|---|---|---|---|---|
| 1. | **Legal Name** | PHILAN HERBOMEDIX PRIVATE LIMITED | | | |
| 2. | **Trade Name, if any** | PHILAN HERBOMEDIX PRIVATE LIMITED | | | |
| 3. | **Constitution of Business** | Private Limited Company | | | |
| 4. | **Address of Principal Place of Business** | A,G-F-21, ASHWAMEGH BUSINESS HUB, OPP G.I.D.C, AHMEDABAD ROAD, DAHEGAM, Gandhinagar, Gujarat, 382305 | | | |
| 5. | **Date of Liability** | | | | |
| 6. | **Period of Validity** | From | 14/06/2019 | To | Not Applicable |
| 7. | **Type of Registration** | Regular | | | |
| 8. | **Particulars of Approving Authority** | Centre | | | |

Signature

| | |
|---|---|
| Name | Dineshkumar D Sindhav |
| Designation | Superintendent |
| Jurisdictional Office | Ghatak 92 (Rajkot) |
| 9. Date of issue of Certificate | 14/06/2019 |

Note: The registration certificate is required to be prominently displayed at all places of business in the State.

**This is a system generated digitally signed Registration Certificate issued based on the approval of application granted on 14/06/2019 by the jurisdictional authority.**

Certificate of Compliance

This is to certify that the Management System of

PHILAN HERBOMEDIX PVT. LTD.

having been assessed for compliance as per guidelines and scope as detailed below from their site:

A.G-F-21, Ashwamegh Business Hub, Opp G.I.D.C, Ahmedabad Road, Dahegam, Gandhinagar, Gujarat-382305, India

ISO 9001:2015

Import, Export, Manufacturing and Marketing of Herbal and FMCG products via Online, Offline and Direct Selling Platform

Certificate Number 910105081905

Validity of the Certificate can be verified at www.uacil.org.uk

| | |
|---|---|
| Date of Initial Registration | 05.08.2019 |
| First Surveillance Date | 05.07.2020 |
| Second Surveillance Date | 05.07.2021 |
| Recertification Due | 04.08.2022 |

QMS REGISTERED

Authorised Signatory

This certificate remains the property of UACIL and must be returned to UACIL on Cancellation or Suspension of the certificate. Validity of the certificate is subject to successful completion of surveillance audits. Further clarification regarding the scope of this certificate and the applicability of standard may be obtained by consulting the Organisation on info@uacil.org.uk

आयकर विभाग INCOME TAX DEPARTMENT

भारत सरकार GOVT. OF INDIA

Jun 10, 2019

Ref.No.: 883050189513 65/TAN/NEW

TO,
PHILAN HERBOMEDIX PRIVATE LIMITED
A,G-F-21, ASHWAMEGH BUSIN
ESS HUB,OPP.
G.I.D.C, AHMEDABAD ROAD,V
ILLETAL,DAHEGAM
DIST-GANDHINAGAR, GANDHIN-382305
GUJARAT
TEL NO. 9429620811

Sir/Madam,

**Sub : Allotment of Tax Deduction Account Number (TAN) as per Income Tax Act,1961**

Kindly refer to your application (Form 49B) dated Jun 10, 2019 for the allotment of Tax Deduction Account Number.

In this connection, the following TAN has been issued to you/your organisation:

**AHMP14217A**

Please quote the same in all TDS challans,TDS Certificates,TDS returns,Tax Collection at Source(TCS) returns as well as other documents pertaining to such transactions.

Quoting of TAN on all TDS returns and challans for payment of TDS is necessary to ensure credit of TDS paid by you and faster processing of TDS returns.

The above TAN should also be used as Tax Collections at Source Account Number under section 206CA.

Kindly note that it is mandatory to quote TAN while furnishing TDS returns, including e-TDS returns. e-TDS returns will not be accepted if TAN is not quoted.

This supersedes all the Tax Deduction / Collection Account Number, alloted to you earlier.

Income Tax Department

Signature Not Verified

Caution : Income Tax Department does not send e-mails regarding refunds and does not seek any taxpayer information like username, password, details of ATM, bank accounts, credit cards, etc. Taxpayers are advised not to part with such information on the basis of emails.

भारत सरकार
Govt. of India
सूक्ष्म,लघु और मध्यम उद्यम मंत्रालय
MINISTRY OF MICRO, SMALL & MEDIUM ENTERPRISES

MSME
सूक्ष्म,लघु और मध्यम उद्यम
MICRO, SMALL & MEDIUM ENTERPRISES

उद्योग आधार Udyog Aadhaar

A

| Type of Enterprise | Micro | Small | Medium |
|---|---|---|---|
| Manufacturing | A | B | C |
| Services | D | E | F |
| UAM No. | GJ09A0010552 | | |

**Udyog Aadhaar Registration Certificate**

Udyog Aadhaar Number: GJ09A0010552

Name of Enterprise: PHILAN HERBOMEDIX PRIVATE LIMITED

Location of Plant Details

| SN | Flat/Door/Block No. | Name of Premises/Building Village | Road/Street/ Lane | Area/Locality | City | Pin | State | District |
|---|---|---|---|---|---|---|---|---|
| 1 | A, G-F-21, | ASHWAMEGH BUSINESS HUB, | OPPOSITE G.I.D.C., | AHMEDABAD ROAD, | DAHEGAM GANDHINAGAR GUJ | 382305 | GUJARAT | GANDHINAGAR |

Official Address of Enterprise: A, G-F-21,, ASHWAMEGH BUSINESS HUB,, OPPOSITE G.I.D.C.,, AHMEDABAD ROAD, , DAHEGAM, GANDHINAGAR, GUJARAT

District: GANDHINAGAR State: GUJARAT PIN: 382305

Mobile No: 9173097330 Email: philanherbomedix@gmail.com

Date of commencement: 10/06/2019

Major Activity: MANUFACTURING

Enterprise Type: Micro

Previous Registration details-if any: ::

National Industry Classification Code

| SN | NIC 2 Digit | NIC 4 Digit | NIC 5 Digit Code | Activity Type |
|---|---|---|---|---|
| 1 | 10 - Manufacture of food products | 1079 - Manufacture of other food products n.e.c. | 10799 - Other semi-processed, processed or instant foods n.e.c. except farinaceous products and malted foods and manufacturing activities like manufacture of egg powder, sambar powder etc. (this excludes the activities covered under 10619) | Manufacturing |
| 2 | 20 - Manufacture of chemicals and chemical products | 2023 - Manufacture of soap and detergents, cleaning and polishing preparations, perfumes and toilet preparations | 20237 - Manufacture of cosmetics and toileteries (includes manufacture of pre- shave, shaving or after shave preparations; personal deodorants and anti- respirants; perfumed bath salts and other bath preparations; beauty or make-up preparations and preparations for the care of the skin, other than medicaments; manicure and pedicure preparations etc.) | Manufacturing |
| 3 | 21 - Manufacture of pharmaceuticals, medicinal chemical and botanical products | 2100 - Manufacture of pharmaceuticals, medicinal chemical and botanical products | 21009 - Manufacture of other pharmaceutical and botanical products n.e.c. like hina powder etc. | Manufacturing |

Acknowledgement: Date of Filing 24/07/2019 Date of Printing 24/07/2019

Disclaimer: This is computer generated statement, no signature required.
Printed from udyogaadhaar.gov.in

MyMsme Mobile App (Beta Version) is available now for download. https://play.google.com/store/apps/details?id=msme.mymsme

# हमारी सिद्धि

CERTIFICATE OF NOMINATION

INDIA 500 STARTUP AWARDS

WINNER 2020

Your Company Name Private Limited

Presented to

Philan Herbomedix Private Limited

For successfully being part of Nomination Phase of

INDIA 500 STARTUP AWARD

NOMINATE 2020

INDIA 500 STARTUP AWARDS for Quality excellence

Media Partner: CNBC आवाज़

Organized by: BENCHMARK TRUST

Knowledge Partner: TQV

Supporting Partner: BSE SME

www.india5000.com

**श्री जैमिनभाई पटेल**
**सी.एम.डी**
**एम.फार्म, एम.बी.ए**

प्रिय दोस्तो,
हमारी कंपनी की शुरुआत 32 साल पहले आयुर्वेदिक मेन्युफेक्चरिंग यूनिट के रुप में हुई थी।

2014 में सेफलोन लाइफसायन्स की स्थापना डोक्टर बेस्ड ट्रेडिशनल मार्केट के लिए की गई थी। आज सेफलोन के 120 से ज्यादा हर्बल आयुर्वेदिक ब्रांड है जो पूरे इंडिया के डोक्टर प्रिस्क्राईब कर रहे हैं।

हम हेतल फार्मा में दूसरी कंपनियों का जोब वर्क 1989 से कर रहे हैं। हमने 2 मार्च 2019 को फिलान हर्बोमेडिक्ष के नाम से डायरेक्ट सेलिंग मार्केट में पदार्पण किया। आज 29 महीने के छोटे कार्यकाल में हमारे पास 1,00,000 से भी ज्यादा डायरेक्ट सेलिंग डिस्ट्रीब्युटर है। आज फिलान ईथीकल डायरेक्ट सेलिग कंपनी बन चुकी है।

आज पूरा विश्व आयुर्वेद के पीछे भाग रहा है। हमारे प्रोडक्ट ट्रेडिशनल मार्केट से कम दाम में और बेहतरीन क़्वोलिटी में है। इसके कारण आज पूरे इंडिया में छाए हुए हैं। फिलान के माध्यम से हम दूसरों की जिंदगी स्वस्थ खुशहाल और समृध्ध बना सकते हैं।

आज इंडिया दुनिया का सबसे युवान देश है। बेरोजगारी आज हमारे देश का सबसे बड़ा शत्रु है। इस विषय में फिलान लाखो भारतीयों को रोजगारी का अवसर दे सकता है। आज हमें यह जानकर खुशी हो रही है कि बहुत सारे भारतीय फिलान के माध्यम से अपने सपनों को साकार कर रहे हैं। मेरा सपना है कि फिलान के माध्यम से घर घर में हम डिग्री बिना के डोक्टर पैदा करे।

यह सपना साकार करने के लिए हमें लोगो को अच्छे क़्वोलिटी के प्रोडक्ट ट्रेडिशनल मार्केट से भी कम दाम में देने पडेगें। और इसके साथ-साथ लोगों को वह प्रोडक्ट के बारे में शिक्षित भी करना पडेगा। हमारा विजन है कि आपकी और हमारी आने वाली पीढी फिलान के स्ट्रोंग प्लेटफार्म के नीचे पूरी जिंदगी काम करें और अपना जबरदस्त कैरियर बनाएं।

मुझे विश्वास है कि हम सब मिलकर फिलान हर्बोमेडिक्ष के माध्यम से इंडियन डायरेक्ट सेलिग इंडस्ट्री में एक इतिहास बनाएंगे। एक दिन फिलान कई सारे भारतीयों के लिए इनकम का एक अच्छा और नेक स्रोत बनेगा।

“विश्वास वहा विकास”

जय फिलान।
धन्यवाद।

# मेनेजमेन्ट टीम

**कमल सी. पटेल**
**एम.डी**
**बी.फार्म**

प्रिय दोस्तो,

आप सभी की कडी मेहनत के कारण आज अपनी कंपनी बहुत ही कम समय में पूरे इंडिया में छा गई है। आज अपनी कंपनी में बहुत सारे लोग डायमंड बनकर अपने सपने साकार कर रहे है। यह देख कर मैं बहुत खुश हूं। मुझे पूरा यकीन है कि हम सब मिलकर इंडियन डायरेक्ट सेलिग इंडस्ट्री में इतिहास बनाएंगे।

जय फिलान।
धन्यवाद ।

**कृनिकभाई पटेल**
**सी.ई.ओ**
**कम्प्यूटर इंजीनियर**

प्रिय दोस्तो,

आज मैं बहुत खुश हूं क्योंकि अपने बहुत सारे डिस्ट्रीब्यूटर्स फिलान के माध्यम से गाडी, मकान और विदेश प्रवास के सपने साकार कर रहे है। मैं मेरे दिल की गहराई से सभी डिस्ट्रीब्यूटर्स को अपार सफलता की शुभकामना देता हूं।

जय फिलान।
धन्यवाद।

**निहिलभाई पटेल**
**सी.एम.डी**
**सेफलोन**

प्रिय दोस्तो,

आज हमारे डिस्ट्रीब्यूटर्स लोगों को जबरदस्त स्वास्थ्य देने के साथ-साथ कमाई भी कर रहे हैं। वह बात हम सबको सबसे ज्यादा संतुष्ट कर रही है। हमने हमारी आयुर्वेदिक प्रोडक्ट से बहुत ही अच्छे रिजल्ट लगभग सभी रोग में दिए है। जो बात अपने आप में एक इतिहास है।

जय फिलान।
धन्यवाद।

# रोयल क्राउन डायरेक्टर

**अब्दुलखान बलोच**

गुजरात

**सुखेन दास**

पश्चिम बंगाल

# क्राउन डायरेक्टर

**भरत छत्रालिया**
गुजरात

**मोनोज घोष**
पश्चिम बंगाल

# रोयल डायमंड डायरेक्टर

**निनाद सात्विडकर**
महाराष्ट्र

**सोमनाथ घोष**
पश्चिम बंगाल

**राकेश राउत्रेय**
ओडिशा

**तपनकुमार परिदा**
ओडिशा

# डायमंड डायरेक्टर

श्वेता कापडीया
गुजरात

जीतुभाई मकवाणा
गुजरात

भावेशभाई कापडी
गुजरात

युधिष्ठिर दलाई
ओडिशा

सुरेशजी ठाकोर
गुजरात

हितेषभाई टांक
गुजरात

मोहनभाई पढियार
गुजरात

रजनीकांत परमार
गुजरात

डो. हितेन्द्रनाथ चौबे
उतरप्रदेश

भरतभाई कापडी
गुजरात

अपर्णा सात्विडकर
महाराष्ट्र

श्रीराम राउत
महाराष्ट्र

मिर मोहम्मद बलोच
गुजरात

निसार अंसारी
महाराष्ट्र

सुब्रता घोष
पश्चिम बंगाल

अरिजितरोय गुप्ता
पश्चिम बंगाल

अंकुशपंडित राठोड
महाराष्ट्र

राजीव रंजन
बिहार

दशरथ महतो
झारखण्ड

डो.सईद अनवर
महाराष्ट्र

# डायमंड डायरेक्टर

कान्ताबेन दिनुभाई मोथलिया
गुजरात

बी अनुराधा मेडम
ओडिशा

कैलाशपति ठाकुर
महाराष्ट्र

देवचंदभाई टांक
गुजरात

प्रसन्ना प्रधान
ओडिशा

पारुलबेन पटेल
गुजरात

ऐल डी परमार
गुजरात

भमराजी ठाकोर
गुजरात

विष्णु पडवाल
महाराष्ट्र

डो. सुभाष राठौड
महाराष्ट्र

सुनिलभाई प्रजापति
गुजरात

रिद्धिबेन पटेल
गुजरात

भिखाजी ठाकोर
गुजरात

त्रिकमभाई प्रजापति
गुजरात

सुवर्णा गोले
महाराष्ट्र

महेशजी ठाकोर
गुजरात

दिलीप राजगोर
गुजरात

कमलक्ष्य प्रसाद
ओडिशा

महाबीर मोंडल
झारखण्ड

आनंद सागर भारती
महाराष्ट्र

# डायमंड डायरेक्टर

सुसंता दास
पश्चिम बंगाल

रोहिणी विशे
महाराष्ट्र

ब्रजबंधु नायक
ओडिशा

कैलाशचंद्र स्वाइन
ओडिशा

अतुल पाटील
महाराष्ट्र

राजमणी वर्मा
महाराष्ट्र

गजेन्द्र साहनी
महाराष्ट्र

संतोष मोहिते
महाराष्ट्र

आर अजय
झारखण्ड

संजयकुमार
बिहार

चंदनकुमार चौधरी
बिहार

राम विनोद ठाकुर
बिहार

मो.नासिर आलम
बिहार

बजेन्द्रकुमार त्रिपाठी
ओडिशा

तुकाराम खराट
महाराष्ट्र

दीपक शर्मा
राजस्थान

जयफुल जेना
ओडिशा

एंड्रयू जोशेफ लाठया
महाराष्ट्र

दिनेशकुमार चौधरी
बिहार

चन्द्रशेखर गोस्वामी
झारखण्ड

# डायमंड डायरेक्टर

विनारजी चौहान
गुजरात

अतनु शी
पश्चिम बंगाल

सुशिलकुमार वर्मा
बिहार

माधुरी देवी
बिहार

कयुमभाई शेख
गुजरात

मेरुसिंह चौहान
गुजरात

विक्रमभाई चौधरी
गुजरात

पोपटभाई कापडी
गुजरात

बनबासिनी मोहपात्रा
ओडिशा

खेताराम प्रजापति
राजस्थान

बिश्वनाथ बहेरा
ओडिशा

डो. नजम अली कादरी
महाराष्ट्र

रामचंद विषे
महाराष्ट्र

जयंतिजी ठाकोर
गुजरात

संतोष गोले
महाराष्ट्र

संदीप लकडे
महाराष्ट्र

भाउ भोईर
महाराष्ट्र

देबकुमार गोस्वामी
पश्चिम बंगाल

कपूरजी ठाकोर
गुजरात

प्रकाश चंद सैनी
राजस्थान

# डायमंड डायरेक्टर

रामसिंह सैनी
राजस्थान

हरिराम सैनी
राजस्थान

केतन शाह
गुजरात

बिचित्रानंदा दास
ओडिशा

प्रभासीनी महापात्रा
ओडिशा

अनंत भोईर
महाराष्ट्र

शरद जाधव
महाराष्ट्र

ज्ञानदेव भणगे
महाराष्ट्र

सुरेश प्रजापति
गुजरात

# हमारी ट्रेनिंग और एज्युकेशन सिस्टम

THE PHILANIAN LIFELESSION

- प्रोडक्ट ट्रेनिंग
- बिज़नेस प्लान ट्रेनिंग
- मोटिवेशन ट्रेनिंग
- सेल्स के लिए ट्रेनिंग
- मार्केटिंग के लिए ट्रेनिंग
- जीवन को अच्छी तरह से कैसे जिएं?

## ट्रेनिंग और एज्युकेशन बिलकुल फ्री

# ओफिस स्टाफ

**परीक्षितभाई पटेल**
फाइनेंस मेनेजर

**तिर्थभाई पटेल**
पर्चेस मेनेजर

**दीपभाई पटेल**
एकाउंट मेनेजर

**हर्षितभाई पटेल**
प्रोडक्शन मेनेजर

**सार्थकभाई जानी**
एडमिन मेनेजर

**रिंकेशभाई पटेल**
जनरल मेनेजर

**करणभाई पटेल**
जनरल मेनेजर

**नैनेशभाई पटेल**
रीपर्चेस मेनेजर

**जयभाई पटेल**
डिस्पेच मेनेजर

**महेन्द्रभाई ठाकोर**
डिस्पेच एक्जीक्युटिव

**डायाभाई ठाकोर**
डिस्पेच एक्जीक्युटिव

**श्वेताबेन कापडीया**
ग्राफिक्स डिजाइनर

# सेमिनार फोटो

डायमंड लिडर मेन्युफेक्चरिंग प्लान्ट विज़िट ,पेटलाद ,आणंद

डायमंड लिडर मेन्युफेक्चरिंग प्लान्ट विज़िट ,पेटलाद ,आणंद

महाराष्ट्र सेमिनार ,मुंबई

कोर कमिटी स्ट्रेटजी मीटिंग , अहमदाबाद

ओडिशा सेमिनार,भुवनेश्वर

महाराष्ट्र सेमिनार,यवतमाल

# बिज़नेस सिस्टम

## ट्रेडिशनल सेलिंग V/S डायरेक्ट सेलिंग

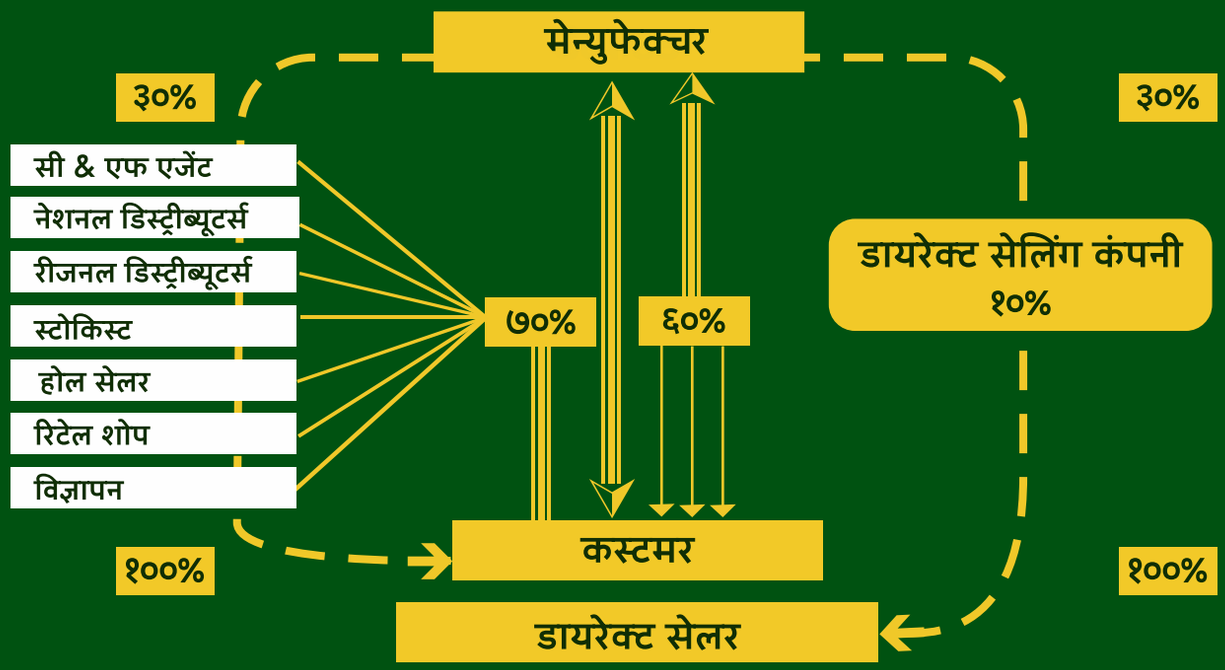

# रिपर्चेस बिजनेस प्लान

## फ्री रजिस्ट्रेशन

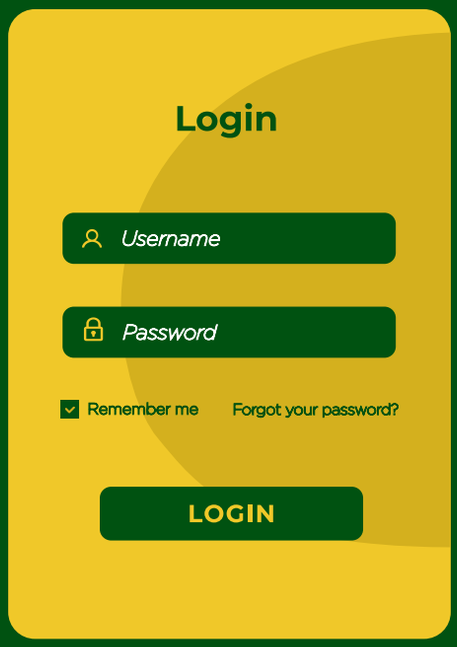


New here? Sign Up

**सिर्फ 500 बी.वी.की किसी भी पसंदीदा प्रोडकट खरीदकर आप फिलान के डिस्ट्रीब्यूटर बन सकते है।**

# 1. रिटेल प्रोफिट

**एम.आर.पी से 50% तक छूट**

| | |
|---|---|
| एम.आर.पी | रु 299 |
| डीपी | रु 150 |
| रिटेल प्रोफिट | रु 149 |

# 2.सेल्फ रिपर्चेस बोनस

अपनी खरीदारी के बी.वी. का 5%

# 3. न्यू कमर्स बोनस

## 500 BV : 500 BV = रु 50

| टीम ए | टीम बी | न्यु कमर्स बोनस |
|---|---|---|
| 500 BV | 500 BV | रु 50 |
| 1000 BV | 1000 BV | रु 100 |
| 1500 BV | 1500 BV | रु 150 |
| 2000 BV | 2000 BV | रु 200 |

ये इनकम नए डिस्टीब्युटर के लिए डिज़ाइन की गई है। जिसके मुताबिक किसी भी महीनें में 2500 बी.वी : 2500 बी.वी. से कम मेचिंग होने पर डिस्टीब्युटर को यह इनकम मिलेगा।

# 4. चेम्प बोनस

## 2500 BV : 2500 BV = रु 300

| टीम ए | टीम बी | चेम्प बोनस |
|---|---|---|
| 2500 BV | 2500 BV | रु 300 |
| 5000 BV | 5000 BV | रु 600 |
| 10000 BV | 10000 BV | रु 1200 |
| 50000 BV | 50000 BV | रु 6000 |

# 5. 100% डायरेक्ट स्पोन्सर बोनस

आपके पहले लेवल के डायरेक्ट स्पोन्सर के चेम्प बोनस का
100% डायरेक्ट स्पोन्सर आपको मिलेगा।

**नो केपिंग।**

# 6. बाइक फंड

## 10000BV : 10000 BV = रु 1000

यह फंड केवल उन डिस्ट्रीब्यूटर के लिए उपलब्ध है
जिनका मैचिंग 25000 बी.वी. : 25000 बी.वी.
से कम है।

**केपिंग : 1 बाइक फंड पोइन्ट।**

# 7. अचीवर बोनस

## 25000 BV : 25000 BV = रु 1250

| टीम ए | टीम बी | अचीवर बोनस |
|---|---|---|
| 25000 BV | 25000 BV | रु 1250 |
| 50000 BV | 50000 BV | रु 2500 |
| 100000 BV | 100000 BV | रु 5000 |
| 500000 BV | 500000 BV | रु 25000 |

# 8. लिडरशिप बोनस

## 50000 BV : 50000 BV = रु 2500

| टीम ए | टीम बी | लिडरशिप बोनस |
|---|---|---|
| 50000 BV | 50000 BV | रु 2500 |
| 100000 BV | 100000 BV | रु 5000 |
| 500000 BV | 500000 BV | रु 25000 |
| 1000000 BV | 1000000 BV | रु 50000 |

# 9. कार फंड

25000 BV : 25000 BV = रु 1500

केपिंग : 1 कार फंड पोइन्ट।

# 10.हाउस फंड

50000 BV : 50000 BV = रु 2500

केपिंग : 1 हाउस फंड पोइन्ट।

# 11. लोयल्टी ओफर

**लगातर 6 महीने तक प्रोडकट की डी.पी. से ₹2500 कि खरीदारी पर 7वे महीने में एम.आर.पी से ₹2500 के प्रोडक्ट बिलकुल फ्री।**

नोंध : स्पाइसिस केटेगरी ,टी ,मुखवास ,डिटर्जन्ट पाउडर यह सब प्रोडकट फ्री में समावेश नहीं है।

# 12.फिलान सिक्योरिटी

कंपनी अपने कुल मासिक बी.वी. टर्नओवर का 1% फिलान सिक्योरिटी के लिए निकालती है। किसी भी डिस्ट्रीब्यूटर की दुर्घटनावश मृत्यु होने की स्थिति में यह राशि ऐसे वितरकों के बीच समान रूप से बांटी जाती है। जिसके अनुसार हर महीनें न्यूनतम ₹1 से अधिकतम ₹5000 तक यह इनकम बांटी जाती है।

फिलान सिक्योरिटी का लाभ लेने के लिए हर महीने कम से कम 500 बी.वी. की खरीदारी अनिवार्य है। किसी भी नये डिस्ट्रीब्यूटर को फिलान सिक्योरिटी का लाभ जुड़ने के एक महीने बाद ही मिलेगा।

# रेन्क

**रेन्क : 1**

2,500 बी.वी. : 2,500 बी.वी.
=
चेम्पियन डिस्ट्रीब्यूटर

**रेन्क : 2**

10,000 बी.वी. : 10,000 बी.वी.
=
ब्रोन्ज डायरेक्टर

**रेन्क : 3**

25,000 बी.वी. : 25,000 बी.वी.
=
प्लेटिनम डायरेक्टर

**रेन्क : 4**

50,000 बी.वी. : 50,000 बी.वी.
=
एमराल्ड डायरेक्टर

**रेन्क : 5**

1,00,000 बी.वी. : 1,00,000 बी.वी.
=
डायमंड डायरेक्टर

**रिवोर्ड:**
**एक साल तक 1 लाख रुपिये की एक्सिडन्ट पोलिसी**

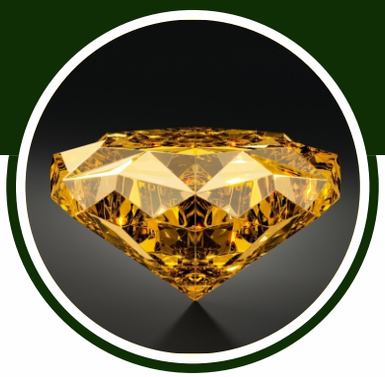

## रेन्क : 6

5,00,000 बी.वी. : 5,00,000 बी.वी.
=
रोयल डायमंड डायरेक्टर

**रिवोर्ड:**
**एक साल तक 5 लाख रुपिये की एक्सिडन्ट पोलिसी**

## रेन्क : 7

10,00,000 बी.वी. : 10,00,000 बी.वी.
=
क्राउन डायरेक्टर

**रिवोर्ड:**
**एक साल तक 10 लाख रुपिये की एक्सिडन्ट पोलिसी**

## रेन्क : 8

20,00,000 बी.वी. : 20,00,000 बी.वी.
=
रोयल क्राउन डायरेक्टर

**रिवोर्ड:**
**एक साल तक 15 लाख रुपिये की एक्सिडन्ट पोलिसी**

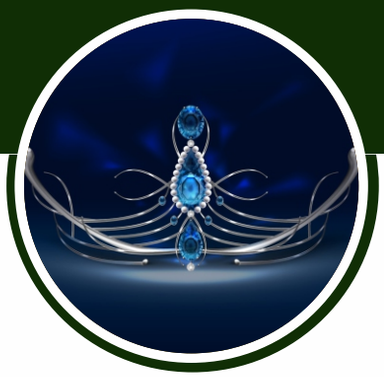

## रेन्क : 9

50,00,000 बी.वी. : 50,00,000 बी.वी.
=
डबल रोयल क्राउन डायरेक्टर

**रिवोर्ड:**
**एक साल तक 20 लाख रुपिये की एक्सिडन्ट पोलिसी**

## रेन्क : 10

1 करोड़ बी.वी. : 1 करोड़ बी.वी.
=
फिलान ब्रांड एम्बेसेडर

**रिवोर्ड:**
**एक साल तक 25 लाख रुपिये की एक्सिडन्ट पोलिसी**

# नेटवर्क मार्केटिंग में फिलान ही क्यूं ?

- भारत सरकार के प्रत्यक्ष बिक्री नियमों के अनुसार 100% कानूनी कंपनी।
- भारत की सबसे तेजी से बढ़ने वाली डायरेक्ट सेलिंग कंपनी।
- लगातार 32 साल से खुद का मेन्यूफेक्चरिंग युनिट।
- 100% परिणाम के साथ सर्वोत्तम गुणवत्ता वाला उत्पाद प्रोडकट।
- पारंपरिक बाजार की तुलना में कम दर पर प्रोडक्ट।
- 200 से अधिक प्रोडक्ट पोर्टफोलियो।
- आयुर्वेदिक, कोस्मेटिक, होमकेयर, आध्यात्मिक, मुखवास , वुमन केर , खाद्य उत्पाद, कृषि, पशुपालन, **FMCG**, मसाले और कपडो जेसी श्रेणी की विस्तृत प्रोडक्ट श्रृंखला।
- वेल क़्वोलिफाईड पावरफूल मेनेजमेन्ट टीम।
- केवल 29 महीनों में पूरे भारत में 1 लाख से अधिक डायरेक्ट सेलिंग डिस्ट्रीब्यूटर्स।
- वर्ल्ड क्लास सर्विस जिसमे एडमिन, रिपर्चेस, प्रोडक्ट डिस्पेच, कस्टमर केर, एकाउंट और सोशियल मिडिया मार्केटिंग के लिए अलग-अलग डिपार्टमेंट।
- बेस्ट एक्टिवेशन ( दैनिक ) और रिपर्चेस (मासिक) पे-आउट सर्विस।
- नो एडमिन चार्ज, नो पेर कटिंग - भारत सरकार के नियमों के अनुसार पे-आउट में से केवल 5% टीडीएस कट।

# डिपार्टमेंट इन्फोर्मेशन

| नाम | डिपार्टमेंट | मोबाईल नंबर |
|---|---|---|
| दीप पटेल | पिन डिपार्टमेंट | +91 63555 77095 |
| नैनेश पटेल | रिपर्चेस डिपार्टमेंट | +91 99048 81189 |
| सार्थक जानी | कस्टमरकेर डिपार्टमेंट | + 91 89805 35351 |

## कंपनी इन्फोर्मेशन

| | |
|---|---|
| कंपनी नाम | फिलान हर्बोमेडिक्ष प्राइवेट लिमिटेड |
| कंपनी एड्रेस | शेड नंबर 35,36,37 श्रीनाथ इंडस्ट्रियल एस्टेट,<br>रणासन रिंग रोड रेलवे क्रोसिंग के पास,<br>नरोडा,अहमदाबाद, गुजरात, पिनकोड -382330 |
| बैंक नाम | युनियन बैंक ओफ इंडिया |
| अकाउंट नाम | फिलान हर्बोमेडिक्ष |
| ब्रान्च | नरोडा ब्रान्च |
| अकाउंट नंबर | 366401010231694 |
| IFSC कोड | UBIN0536644 |

अमीर को अमीर बनाने के कई रास्ते है,
लेकिन गरीब को अमीर बनाने
का एक ही रास्ता.....

# नेटवर्क मार्केटींग

+91 89805 35351

www.myphilan.com

philanherbomedix@gmail.com

PHILAN HERBOMEDIX OFFICIAL

Philan HerboMedix Pvt.Ltd Offical.

PHILAN OFFICIAL

Shade No.35,36 & 37, Shreenath Industrial Estate,
Near Ranasan Ring Road Railway Crossing,
Naroda, Ahmedabad, Gujarat, Pincode - 382330.